Dott. arch. GIULIO CARTA
Aspetti urbanistici e coordinamento generale

Dott. MASSIMO BIASETTI
Dott. MARCO ZANTONELLI
Aspetti geologici

Dott. CORRADO PANELLI
Aspetti agroforestali

Il Responsabile del procedimento Il Segretario Il Sindaco

Adottato con D.C.C. n°

Regione Piemonte Provincia di Vercelli

COMUNE DI CELLIO CON BREIA

PIANO REGOLATORE GENERALE

Legge Regionale 56/77 e successive modifiche e integrazioni

PROPOSTA TECNICA PROGETTO DEFINITIVO

10G
CARTA DEL RETICOLATO IDROGRAFICO - scala 1:10.000

Settembre 2022

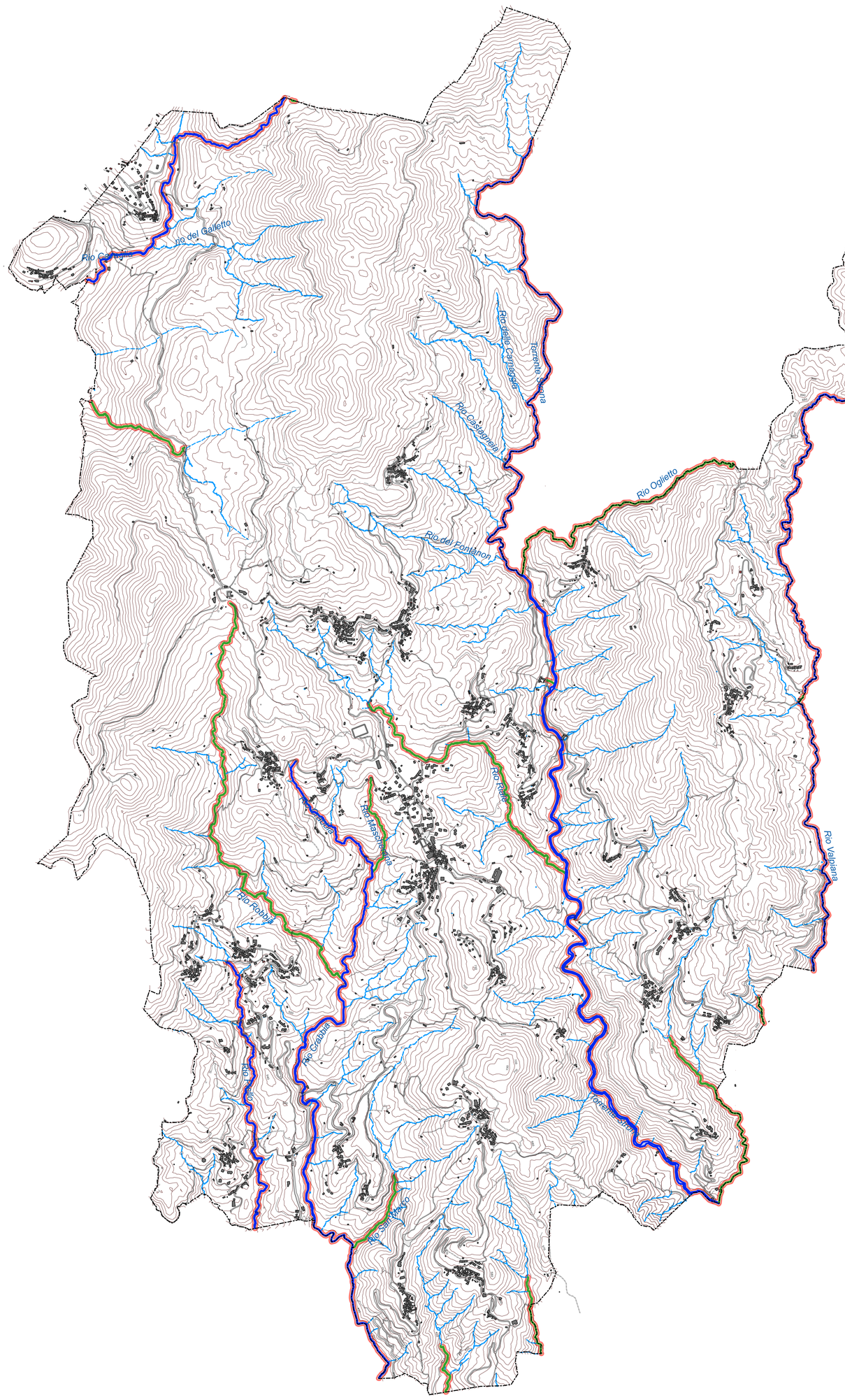

Corsi d'acqua

- Corsi d'acqua demaniali, soggetti al Regio Decreto 25 luglio 1904
- Corsi d'acqua pubblici R.D. 11 dicembre 1933, n. 1775
- Corsi d'acqua minori
- Fascia di rispetto di 10 m ai sensi del Regio Decreto 25 luglio 1904