Dott. arch. GIULIO CARTA
Aspetti urbanistici e coordinamento generale

Dott. MASSIMO BIASETTI
Dott. MARCO ZANTONELLI
Aspetti geologici

Dott. CORRADO PANELLI
Aspetti agroforestali

Il Responsabile del procedimento Il Segretario Il Sindaco

Approvato con D.C.C. n° 1 del 24.03.2023

Regione Piemonte Provincia di Vercelli

COMUNE DI CELLIO CON BREIA

PIANO REGOLATORE GENERALE

Legge Regionale 56/77 e successive modifiche e integrazioni

PROGETTO DEFINITIVO

7G
CARTA DELLE DIFESE IDRAULICHE CENSITE - scala 1:10.000

Marzo 2023

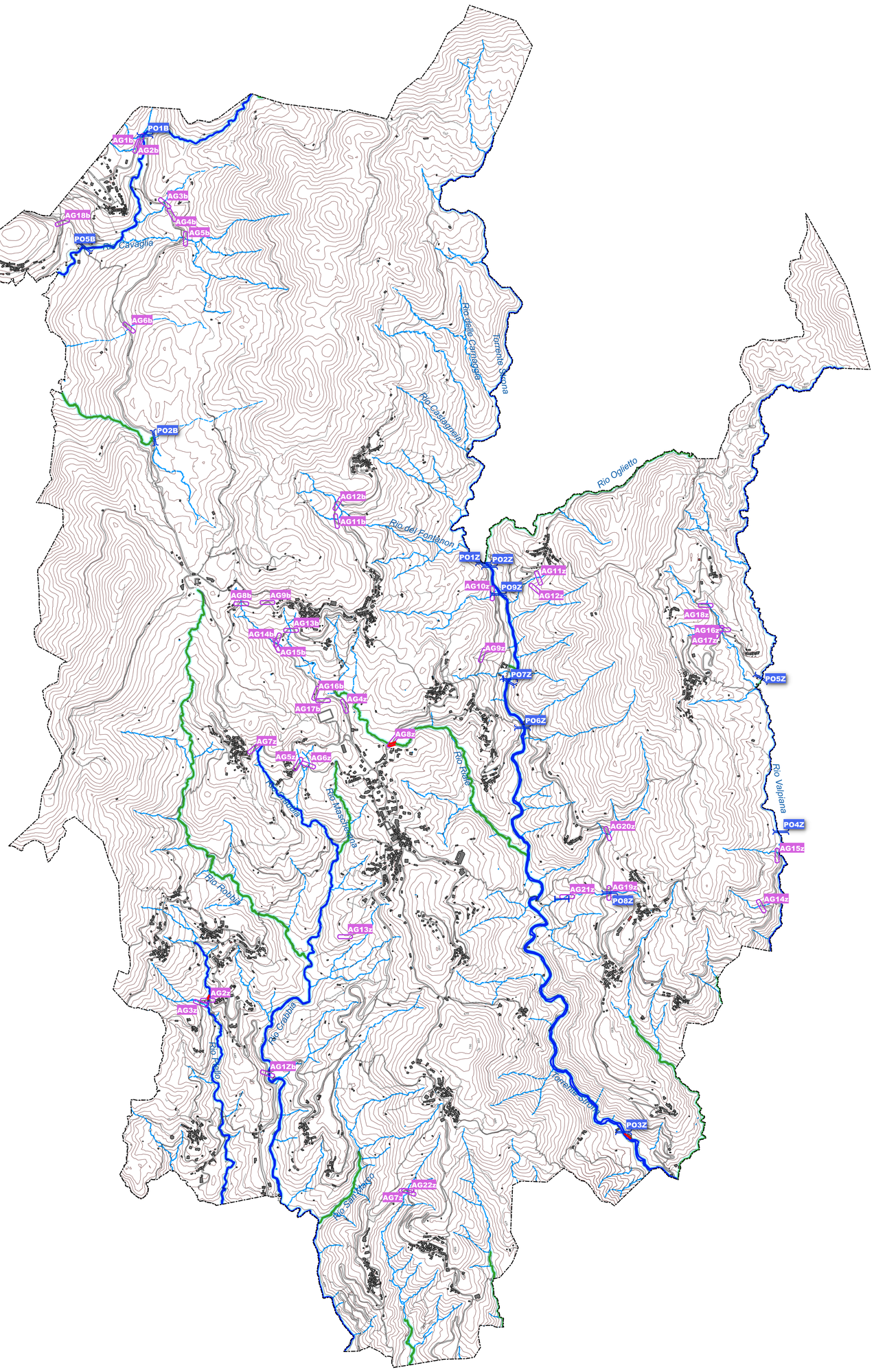

Corsi d'acqua

- Corsi d'acqua demaniali, soggetti al Regio Decreto 25 luglio 1904
- Corsi d'acqua pubblici R.D. 11 dicembre 1933, n. 1775
- Corsi d'acqua minori
- Fascia di rispetto di 10 m ai sensi del Regio Decreto 25 luglio 1904

SICOD
- ponte
- soglia

dif_spon
- Ing. Naturalistica
- scogliera
- gabbioni
- muro
- briglia
- attr_guado